Pearson
Talent Solutions

ÉVALUATIONS DU COMPORTEMENT ET DE LA PERSONNALITÉ

# Motiva Career Match



## Attirez les talents, valorisez vos métiers et développez la mobilité interne

Grâce à un questionnaire en ligne de 7 à 10 minutes, Motiva Career Match aide les personnes à identifier les métiers les plus en adéquation avec leurs intérêts professionnels et leurs motivations. Elles peuvent ensuite explorer les métiers correspondants à leur profil, comprendre les compétences attendues et se projeter dans des opportunités concrètes au sein d'une entreprise ou d'une branche professionnelle.

Conçue pour répondre aux enjeux de sourcing, de mobilité professionnelle et de marque employeur, Motiva Career Match permet aux entreprises et aux fédérations professionnelles de mieux faire connaître leurs métiers, d'attirer des profils davantage en adéquation avec leurs besoins et de rendre les collaborateurs acteurs de leur évolution professionnelle. Les cabinets RH peuvent quant à eux s'appuyer sur Motiva Career Match pour enrichir leurs missions de recrutement et de conseil, valoriser les candidats et faciliter le rapprochement entre les profils et les opportunités professionnelles.

## Motiva Career Match
## Bénéfices

- **Renforce le sourcing et la présélection** en aidant les entreprises à identifier des candidats intéressés par leurs métiers et en adéquation avec les profils recherchés pour les postes à pourvoir.
- **Valorise les métiers et la marque employeur** en offrant aux candidats une manière engageante de découvrir les fonctions et les opportunités proposées par une entreprise ou une fédération professionnelle.
- **Accompagne les cabinets RH** en aidant les candidats à mieux comprendre leurs motivations, à valoriser leur profil et à identifier les opportunités professionnelles qui leur correspondent.
- **Favorise la mobilité interne** en permettant aux collaborateurs d'explorer de manière autonome les opportunités correspondant à leur profil.
- **Enrichit l'expérience candidat** en donnant accès à des résultats personnalisés, à des fiches métiers, à des vidéos, à des offres d'emploi et à des points de contact avec les recruteurs.
- **Identifie les compétences transférables et les compétences à développer** en comparant le CV et le parcours de la personne au métier sélectionné.
- **Transforme les résultats en actions concrètes** au moyen d'un plan personnalisé et de suggestions de formations complémentaires.
- **Rend chacun acteur de son parcours** grâce à une restitution directement exploitable, sans accompagnement systématique.
- **S'adapte aux métiers et à l'identité de l'entreprise** grâce à l'intégration de contenus, fiches métiers et ressources spécifiques.
- **S'appuie sur une approche scientifique enrichie par l'IA** en combinant l'évaluation psychométrique, l'IA et une intelligence des métiers fondée sur plusieurs décennies de recherche scientifique en motivation de carrière et en psychométrie.

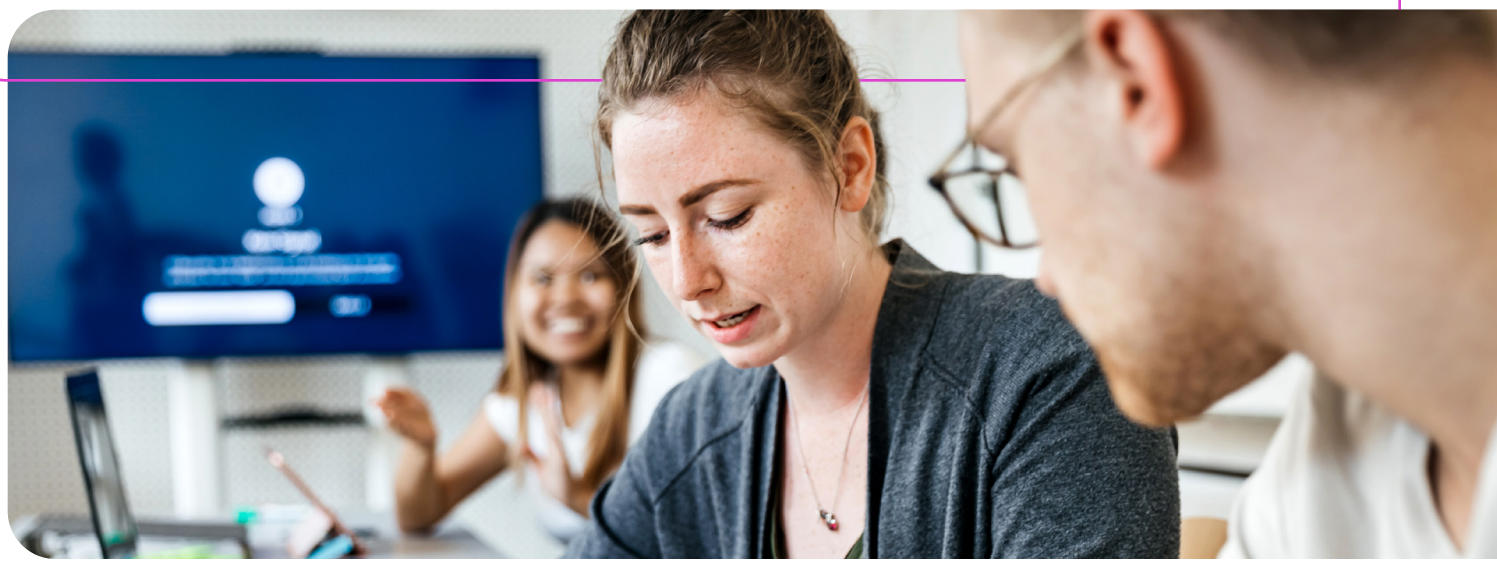

## Notre solution Motiva Career Match aide les entreprises et fédérations professionnelles à :



1. **Faire découvrir et valoriser leurs métiers**
   Présenter les métiers de l'entreprise ou d'une branche professionnelle à travers une base personnalisée, enrichie de fiches, de vidéos et de ressources permettant à chacun de mieux se projeter.
2. **Attirer des candidats plus engagés**
   Proposer une expérience de sourcing qui permet aux candidats de découvrir les métiers correspondant à leurs intérêts professionnels et leurs motivations, puis de consulter des opportunités pertinentes, de postuler ou d'entrer en contact avec un recruteur.
3. **Développer la mobilité en autonomie**
   Donner aux collaborateurs les moyens d'explorer les métiers et les possibilités d'évolution au sein de l'entreprise, sans mobiliser systématiquement un conseiller ou un gestionnaire de carrière.
4. **Analyser les passerelles vers un métier**
   Permettre à une personne d'ajouter son CV afin d'identifier les compétences transférables, les compétences à développer et les actions utiles pour accéder au métier sélectionné.
5. **Personnaliser l'expérience proposée**
   Adapter la page d'accueil, la base et les fiches métiers, les filtres, les vidéos et les liens vers les ressources de l'entreprise pour créer un parcours cohérent avec ses priorités RH.

**Motiva Career Match soutient également les cabinets RH dans leurs missions de recrutement et de conseil.** Elle facilite l'identification des profils les mieux adaptés aux opportunités proposées tout en enrichissant l'accompagnement des candidats grâce à une analyse de leurs motivations, de leurs perspectives professionnelles et de leurs compétences transférables.

## Langues

Français
Anglais

Motiva Career Match accompagne les entreprises, les fédérations professionnelles et les cabinets RH dans leurs enjeux de sourcing, mobilité et valorisation des métiers. La solution part de ce qui anime chaque personne pour l'aider à envisager un avenir professionnel dans lequel elle pourra apprendre, progresser et s'épanouir.

## Passez à l'étape suivante

Pearson aide les entreprises à bâtir des équipes prêtes pour l'avenir grâce à des solutions intégrées d'évaluation, développement et vérification des talents. Fort de sa présence mondiale et de son expertise en IA et en sciences de l'éducation, Pearson permet aux entreprises d'identifier dès aujourd'hui leurs atouts et de développer les talents dont elles auront besoin pour demain.

go.Pearson.com/work

Copyright © 2026 Pearson Education, Inc. ou ses filiales. Tous droits réservés